

KONCEPCJA ARANŻACJI BUDYNKU PRZY AL. KRAKOWSKIEJ 12.04.2023  
 RZUT PARTERU

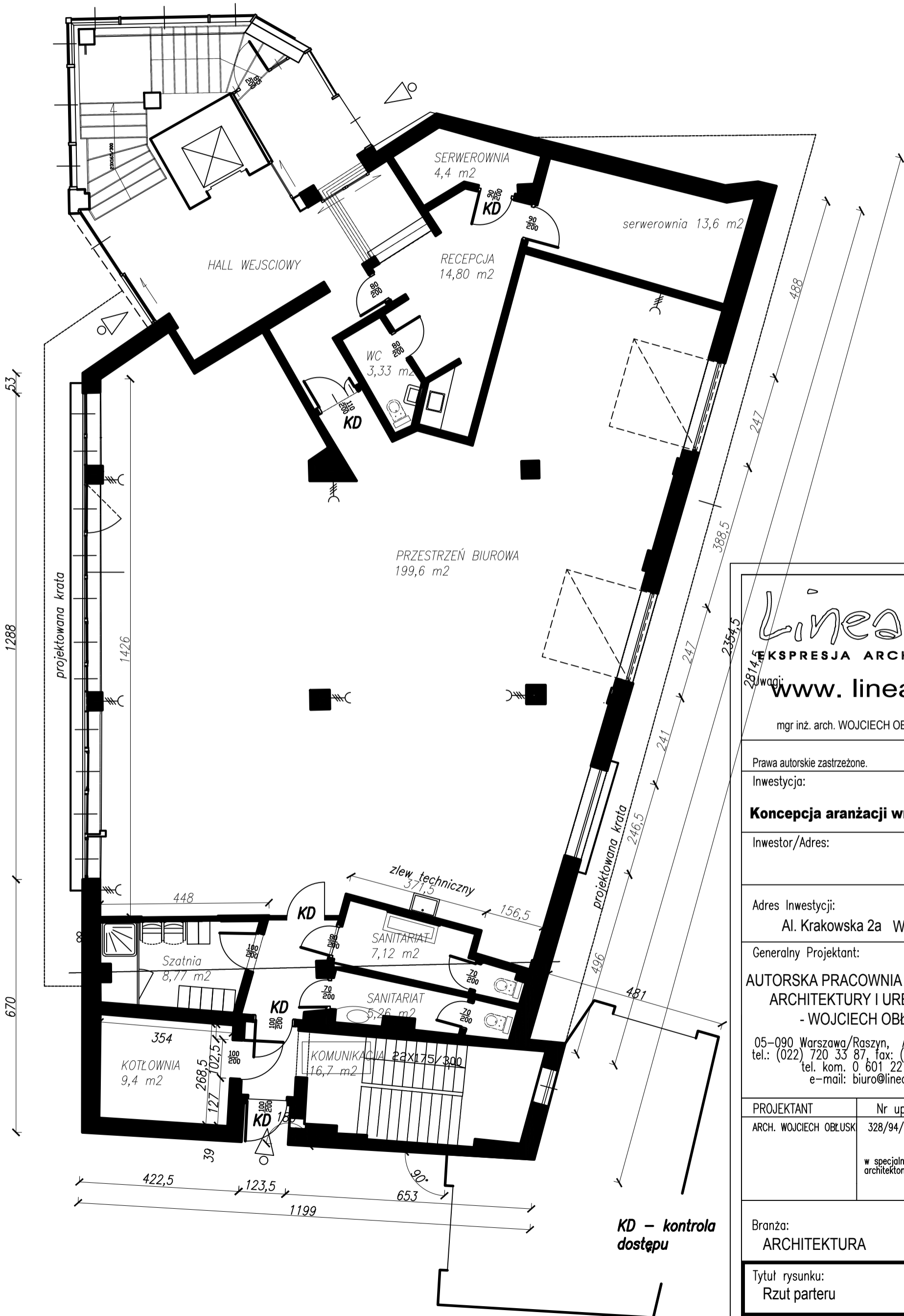

**Linearte**  
 KSPRESJA ARCHITEKTURY  
 www.linearte.pl

mgr inż. arch. WOJCIECH OBLUSKI

Prawa autorskie zastrzeżone.

Inwestycja:

**Koncepcja aranżacji wnętrza budynku**

Inwestor/Adres:

Adres Inwestycji:  
 Al. Krakowska 2a Warszawa

Generalny Projektant:  
**AUTORSKA PRACOWNIA PROJEKTOWA  
 ARCHITEKTURY I URBANISTYKI -  
 - WOJCIECH OBLUSKI**

05-090 Warszawa/Raszyn, Al Krakowska 94  
 tel.: (022) 720 33 87, fax: (022) 720 37 97  
 tel. kom. 0 601 22 35 25  
 e-mail: biuro@linearte.pl

PROJEKTANT	Nr upr.	Podpis
ARCH. WOJCIECH OBLUSKI	328/94/WŁ	
	w specjalności architektonicznej	

Branża:  
 ARCHITEKTURA

Tytuł rysunku:  
 Rzut parteru

Data: 04.2023	Skala: 1:100	Nr Rys.: A-01
------------------	-----------------	------------------

KONCEPCJA ARANŻACJI BUDYNKU PRZY AL. KRAKOWSKIEJ 2A  
 RZUT PARTERU

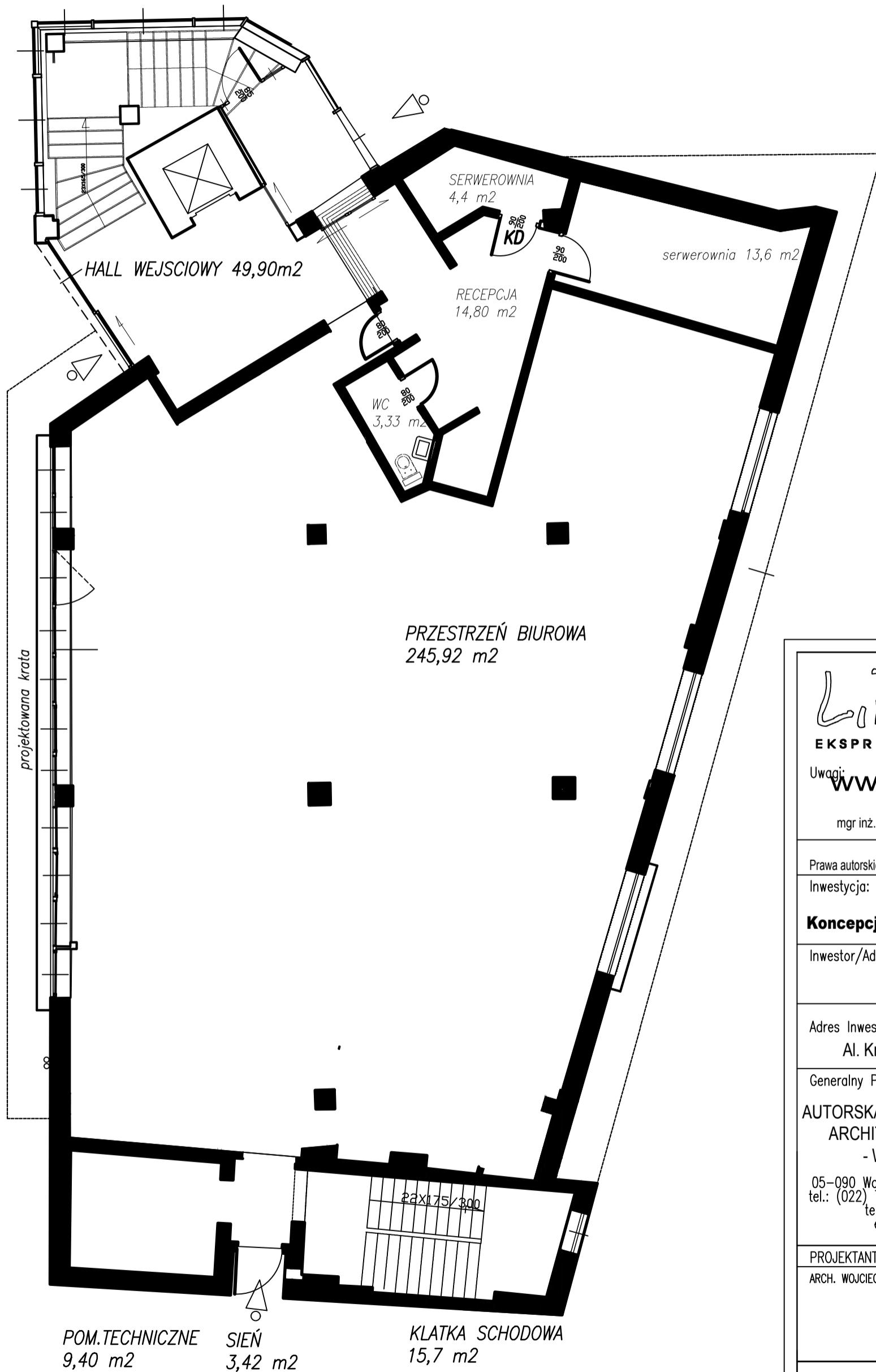

Linearte

EKSPRESJA ARCHITEKTURY

Uwagi: [www.linearte.pl](http://www.linearte.pl)

mgr inż. arch. WOJCIECH OBŁUSKI

Prawa autorskie zastrzeżone.

Inwestycja:

**Konceptcja aranżacji wnętrza budynku**

Inwestor/Adres:

Adres Inwestycji:

Al. Krakowska 2a Warszawa

Generalny Projektant:

AUTORSKA PRACOWNIA PROJEKTOWA  
 ARCHITEKTURY I URBANISTYKI -  
 - WOJCIECH OBŁUSKI

05-090 Warszawa/Raszyn, Al Krakowska 94  
 tel.: (022) 720 33 87, fax: (022) 720 37 97  
 tel. kom. 0 601 22 35 25  
 e-mail: biuro@linearte.pl

PROJEKTANT	Nr upr.	Podpis
ARCH. WOJCIECH OBŁUSKI	328/94/WŁ	
	w specjalności architektonicznej	

Branża:

ARCHITEKTURA

Tytuł rysunku:  
 Rzut parteru

Data:  
 02.2023

Skala:  
 1:100

Nr Rys.:  
 A-01